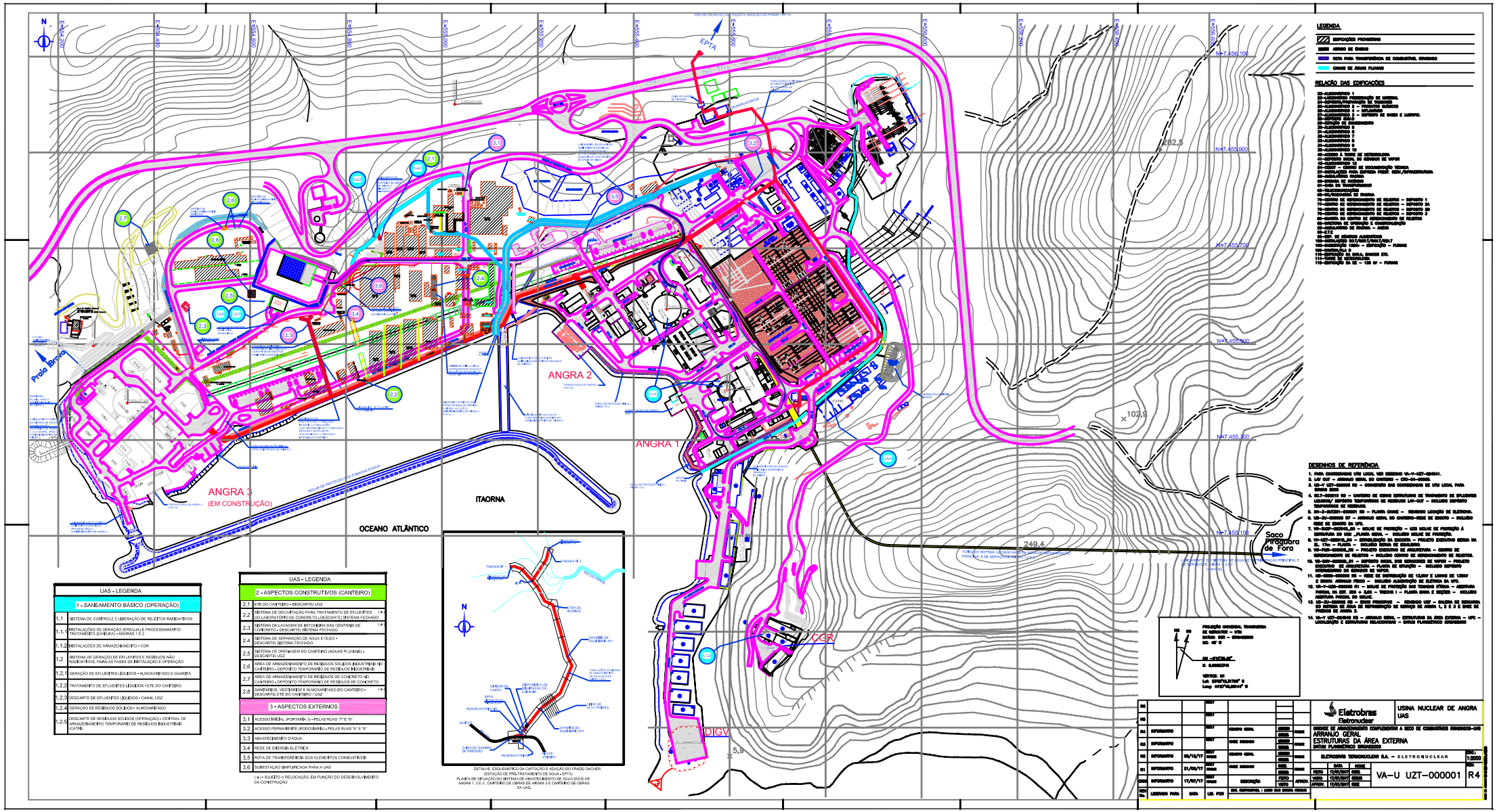

UAS - LEGENDA	
1 - SANEAMENTO BÁSICO (OPERAÇÃO)	
1.1	SISTEMA DE CONTROLE E LIBERAÇÃO DE REJEITOS RADIOATIVOS
1.1.1	INSTALAÇÕES DE GERAÇÃO (EREU/UA) E PROCESSAMENTO/ TRATAMENTO (UHRU/UA) - ANGRA 1 E 2
1.1.2	INSTALAÇÕES DE ARMAZENAMENTO - CGR
1.2	SISTEMA DE GERAÇÃO DE EFLUENTES E RESÍDUOS NÃO RADIOATIVOS, PARA AS FASES DE INSTALAÇÃO E OPERAÇÃO
1.2.1	GERAÇÃO DE EFLUENTES LÍQUIDOS - ALMOXARIFADO E GUARITA
1.2.2	TRATAMENTO DE EFLUENTES LÍQUIDOS - ETE DO CANTEIRO
1.2.3	DESCARTE DE EFLUENTES LÍQUIDOS - CANAL UGZ
1.2.4	GERAÇÃO DE RESÍDUOS SÓLIDOS - ALMOXARIFADO
1.2.5	DESCARTE DE RESÍDUOS SÓLIDOS (OPERAÇÃO) - CENTRAL DE ARMAZENAMENTO TEMPORÁRIO DE RESÍDUOS INDUSTRIAIS (CATRI)

UAS - LEGENDA	
2 - ASPECTOS CONSTRUTIVOS (CANTEIRO)	
2.1	ETE DO CANTEIRO - DESCARTE: UGZ
2.2	SISTEMA DE DECANTAÇÃO PARA TRATAMENTO DE EFLUENTES DO LAVADOUROS DE CONCRETO - DESCARTE: SISTEMA FECHADO (*)
2.3	SISTEMA DE LAVAGEM DE BETONEIRA DAS CENTRAIS DE CONCRETO - DESCARTE: SISTEMA FECHADO (*)
2.4	SISTEMA DE SEPARAÇÃO DE ÁGUA E ÓLEO - DESCARTE: SISTEMA FECHADO
2.5	SISTEMA DE DRENAGEM DO CANTEIRO (ÁGUAS PLUVIAIS) - DESCARTE: UGZ
2.6	ÁREA DE ARMAZENAMENTO DE RESÍDUOS SÓLIDOS INDUSTRIAIS NO CANTEIRO - DEPÓSITO TEMPORÁRIO DE RESÍDUOS INDUSTRIAIS
2.7	ÁREA DE ARMAZENAMENTO DE RESÍDUOS DE CONCRETO NO CANTEIRO - DEPÓSITO TEMPORÁRIO DE RESÍDUOS DE CONCRETO
2.8	SANITÁRIOS, VESTIÁRIOS E ALMOXARIFADO DO CANTEIRO - DESCARTE: ETE DO CANTEIRO / UGZ (*)
3 - ASPECTOS EXTERNOS	
3.1	ACESSO INICIAL (PORTARIA 3) - PELAS RUAS "7" E "8"
3.2	ACESSO PERMANENTE (RODOVIÁRIA) - PELAS RUAS "4" E "5"
3.3	ABASTECIMENTO D'ÁGUA
3.4	REDE DE ENERGIA ELÉTRICA
3.5	ROTA DE TRANSFERÊNCIA DOS ELEMENTOS COMBUSTÍVEIS
3.6	SUBESTAÇÃO SIMPLIFICADA PARA A UAS

(*) - SUJEITO A RELOCAÇÃO, EM FUNÇÃO DO DESENVOLVIMENTO DA CONSTRUÇÃO

DETALHE ESQUEMÁTICO DA CAPTAÇÃO E ADUÇÃO DO FRADE SACHER (ESTAÇÃO DE PRÉ-TRATAMENTO DE ÁGUA - EPTA)
PLANTA DE SITUAÇÃO DO SISTEMA DE ABASTECIMENTO DE ÁGUA DOCE DE ANGRA 1, 2 E 3 - CANTEIRO DE OBRAS DE ANGRA 3 E CANTEIRO DE OBRAS DA UAS.